



บันทึกข้อความ

ส่วนราชการ สำนักสิ่งแวดล้อม (สำนักงานจัดการมลพิษและสิ่งปฏิกูล โทร. ๐ ๒๒๐๓ ๒๕๓๕ หรือ โทร. ๒๕๓๕ โทรสาร ๐ ๒๒๐๓ ๒๕๓๕)

ที่ กท ๑๑๐๓/ ๕๖๕๓

วันที่ ๑๕ ธันวาคม ๒๕๖๓

เรื่อง การสำรวจข้อมูลบัตรประจำตัวผู้ซึ่งได้รับการแต่งตั้งจากเจ้าพนักงานท้องถิ่นตามพระราชบัญญัติ

การสาธารณสุข พ.ศ. ๒๕๓๕ สังกัดฝ่ายรักษาความสะอาดและสวนสาธารณะ ของสำนักงานเขต

เรียน ผู้อำนวยการเขต

ตามคำสั่งกรุงเทพมหานคร ที่ ๒๒๓๗/๒๕๕๖ ลงวันที่ ๕ มิถุนายน ๒๕๕๖ แต่งตั้งข้าราชการกรุงเทพมหานครเพื่อปฏิบัติหน้าที่ตามพระราชบัญญัติการสาธารณสุข พ.ศ. ๒๕๓๕ และแก้ไขเพิ่มเติมตามคำสั่งกรุงเทพมหานครที่ ๒๓๖๖/๒๕๕๘ ลงวันที่ ๑๔ สิงหาคม ๒๕๕๘ ข้อ ๗ ให้หัวหน้าฝ่ายรักษาความสะอาดและสวนสาธารณะ และข้าราชการกรุงเทพมหานครซึ่งดำรงตำแหน่งเจ้าหน้าที่งานรักษาความสะอาดตั้งแต่ระดับชำนาญงานขึ้นไป สังกัดฝ่ายรักษาความสะอาดและสวนสาธารณะทุกสำนักงานเขต เป็นผู้ซึ่งได้รับการแต่งตั้งจากผู้ว่าราชการกรุงเทพมหานครในฐานะเจ้าพนักงานท้องถิ่น ทั้งนี้ให้มีอำนาจหน้าที่ตามมาตรา ๔๔ วรรคหนึ่ง (๑) (๒) (๓) และ (๕) แห่งพระราชบัญญัติการสาธารณสุข พ.ศ. ๒๕๓๕ เฉพาะในพื้นที่ที่ตนรับผิดชอบภายใต้การกำกับดูแลของผู้อำนวยการเขต นั้น

สำนักสิ่งแวดล้อม พิจารณาแล้วเพื่อปรับปรุงฐานข้อมูลบัตรประจำตัวผู้ซึ่งได้รับการแต่งตั้งจากเจ้าพนักงานท้องถิ่นตามพระราชบัญญัติการสาธารณสุข พ.ศ. ๒๕๓๕ ให้เป็นปัจจุบัน และเพื่อให้การปฏิบัติราชการของกรุงเทพมหานครเป็นไปด้วยความเรียบร้อย รวดเร็ว และมีประสิทธิภาพ จึงขอความร่วมมือให้สำนักงานเขตสำรวจข้อมูลผู้มีบัตรประจำตัว ตามแบบฟอร์มที่แนบ และส่งแบบสำรวจทาง e-mail: researchsubdivision@gmail.com หรือ โทรสาร ๐ ๒๒๐๓ ๒๕๓๕ ภายในวันที่ ๓๐ ธันวาคม ๒๕๖๓ พร้อมนี้ได้มอบหมายให้นางสาวสไบพร แก้วเมืองกลาง นักวิชาการสุขาภิบาลปฏิบัติการ เป็นผู้ประสานงาน

จึงเรียนมาเพื่อโปรดพิจารณาดำเนินการ

(นายวิรัตน์ มั่นสสนิทวงศ์)

รองผู้อำนวยการสำนักสิ่งแวดล้อม

ข้าราชการแทนผู้อำนวยการสำนักสิ่งแวดล้อม

แบบสำรวจข้อมูลบัตรประจำตัวผู้ซึ่งได้รับการแต่งตั้งจากเจ้าพนักงานท้องถิ่น
ตามพระราชบัญญัติการสาธารณสุข พ.ศ. ๒๕๓๕ สังกัดฝ่ายรักษาความสะอาดและสวนสาธารณะ
สำนักงานเขต.....

ลำดับ	ชื่อ - นามสกุล	ตำแหน่ง	สถานะการมีบัตร*		เลขที่บัตร*	วันออกบัตร*	วันหมดอายุ*
			มี	ไม่มี			

หมายเหตุ: * หากเลือก “ มี ” โปรดระบุรายละเอียด

** ผู้ที่มีบัตรประจำตัวฯ แล้ว แต่มีการเปลี่ยนแปลงชื่อ-สกุล หรือหน่วยงาน ต้องยื่นคำขอมีบัตรประจำตัวฯ ใหม่

สอบถามรายละเอียดเพิ่มเติมได้ที่ น.ส.สไบพร แก้วเมืองกลาง นักวิชาการสุขาภิบาลปฏิบัติการ กลุ่มงานวิจัยและพัฒนา สำนักงานจัดการมูลฝอยและสิ่งปฏิกูล
 สำนักสิ่งแวดล้อม โทร. ๐ ๒๒๐๓ ๒๙๓๕ หรือโทร. ๒๔๓๘

ช่องทางจัดส่งข้อมูล E-mail: researchsubdivision@gmail.com หรือโทรสาร ๐ ๒๒๐๓ ๒๙๓๔ ภายในวันที่ ๓๐ ธันวาคม ๒๕๖๓

ผู้ให้ข้อมูล.....

(.....)

ตำแหน่ง.....

โทร.

ตัวอย่างบัตรประจำตัวพนักงานเจ้าหน้าที่ตามพระราชบัญญัติ
การสาธารณสุข พ.ศ. ๒๕๓๕ ที่ออกให้โดยกรุงเทพมหานคร

ด้านหน้า

บัตรประจำตัวผู้ซึ่งได้รับแต่งตั้งจากเจ้าพนักงานท้องถิ่น
ตามพระราชบัญญัติการสาธารณสุข พ.ศ. ๒๕๓๕



เลขที่.....
กรุงเทพมหานคร

วันออกบัตร...../...../..... บัตรหมดอายุ...../...../.....

ด้านหลัง

เลขประจำตัวประชาชนของผู้ถือบัตร

รูปถ่าย
ขนาด
๒.๕x๓.๐ ซม.

ชื่อ.....
ตำแหน่ง.....
สังกัด.....
เป็นผู้ซึ่งได้รับแต่งตั้งจากเจ้าพนักงานท้องถิ่น
ตามพระราชบัญญัติการสาธารณสุข พ.ศ. ๒๕๓๕

ลายมือชื่อผู้ถือบัตร..... ตำแหน่ง.....
หยุดทิศ..... ผู้ออกบัตร.....

วิธีการกรอกข้อมูลในบัตรประจำตัวพนักงานเจ้าหน้าที่
ตามพระราชบัญญัติการสาธารณสุข พ.ศ. ๒๕๓๕

ด้านหน้า

เลขประจำตัวประชาชนของผู้ถือบัตร

รูปถ่าย
ขนาด
๒.๕x๓.๐ ซม.

ชื่อ.....
ตำแหน่ง.....
สังกัด.....
เป็นผู้ซึ่งได้รับแต่งตั้งจากเจ้าพนักงานท้องถิ่น
ตามพระราชบัญญัติการสาธารณสุข พ.ศ. ๒๕๓๕

ลายมือชื่อผู้ถือบัตร..... ตำแหน่ง.....
หยุดทิศ เอ, บี, ซี หรือ โอ..... ผู้ออกบัตร.....

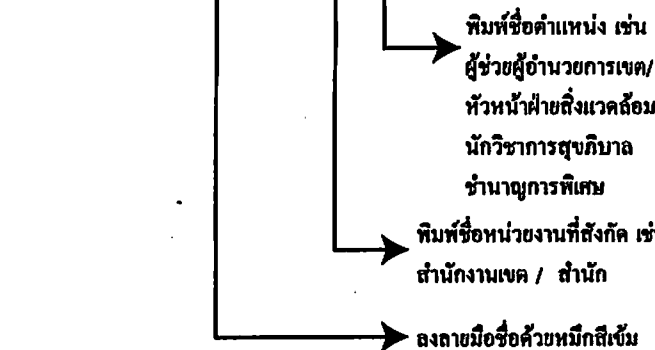

● หากมีข้อสงสัย หรือต้องการสอบถามรายละเอียดเพิ่มเติมได้ที่:
กลุ่มงานสุขาภิบาลโรงงานและกิจการที่เป็นอันตรายต่อสุขภาพ
กองสุขาภิบาลสิ่งแวดล้อม สำนักอนามัย กรุงเทพมหานคร
โทร. ๐ ๒๓๕๔ ๔๒๒๖-๓๐ ต่อ ๓๐๐-๓๐๔
หรือ ฝ่ายสิ่งแวดล้อมและสุขาภิบาล สำนักงานเขตทุกแห่ง
หรือ www.bangkok.go.th



แบบคำขอมมีบัตรประจำตัวผู้ซึ่งได้รับแต่งตั้งจากเจ้าพนักงานท้องถิ่น
ตามพระราชบัญญัติการสาธารณสุข พ.ศ. ๒๕๓๕

เจ้าพนักงานท้องถิ่นและเจ้าพนักงานสาธารณสุขคือใคร

คือบุคคลที่ได้รับการแต่งตั้งจากพระราชบัญญัติการสาธารณสุข พ.ศ. ๒๕๓๕ ให้มีหน้าที่ในการส่งเสริมและกำกับ ดูแลกิจกรรม บุคคล อาคาร สถานที่ให้เป็นไปตามหลักเกณฑ์และเจตนารมณ์ของกฎหมาย ที่ต้องการให้ทุกคนในสังคมมีสภาวะความเป็นอยู่ที่เหมาะสมกับการดำรงชีวิต

ใครบ้างที่เป็นเจ้าพนักงานท้องถิ่นและเจ้าพนักงานสาธารณสุข

- เจ้าพนักงานท้องถิ่นในกรุงเทพมหานคร คือ
- ผู้ว่าราชการกรุงเทพมหานคร
- เจ้าพนักงานสาธารณสุขในเขตกรุงเทพมหานคร คือ
- ผู้อำนวยการสำนักอนามัย กรุงเทพมหานคร
 - ผู้อำนวยการกองสุขาภิบาลสิ่งแวดล้อม สำนักอนามัย กรุงเทพมหานคร
 - ผู้อำนวยการกองสุขาภิบาลอาหาร สำนักอนามัย กรุงเทพมหานคร
 - หัวหน้าฝ่ายสิ่งแวดล้อมและสุขาภิบาล สำนักงานเขต ๕๐สำนักงานเขต

กรุงเทพมหานคร
สำนักอนามัย กรุงเทพมหานคร

